

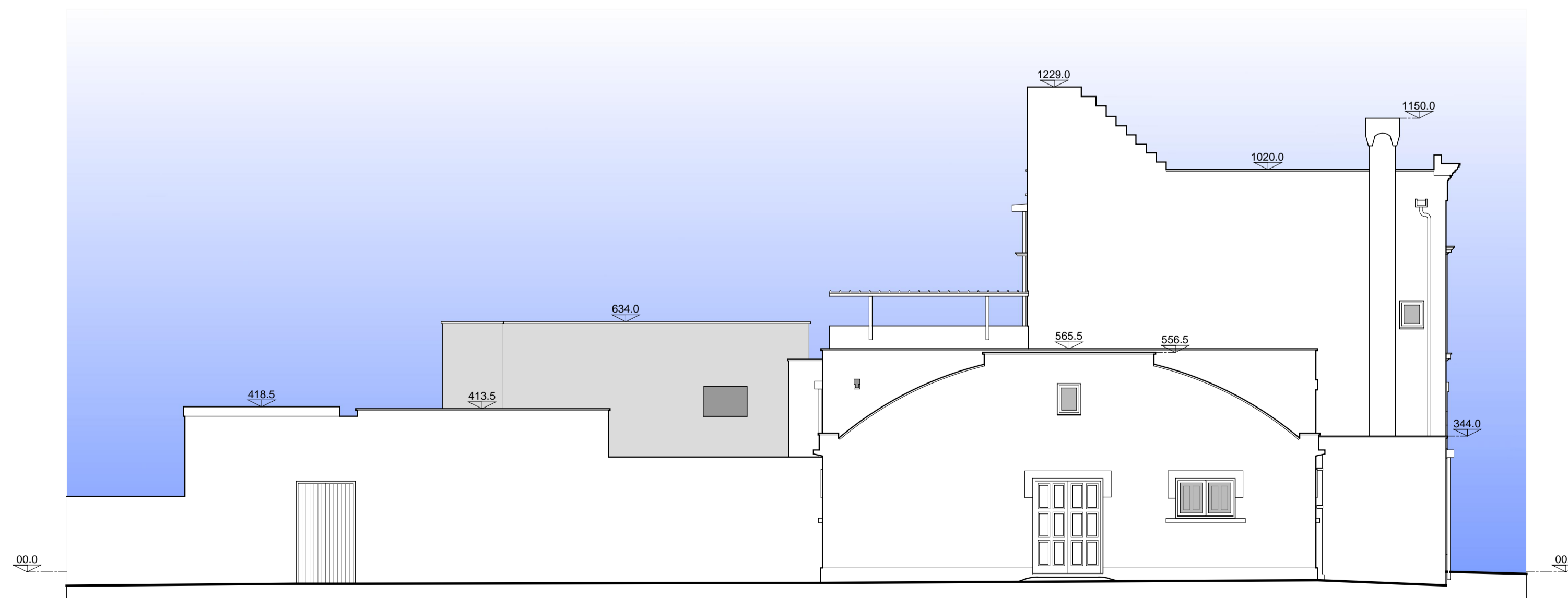

PROSPETTO NORD



PROSPETTO NORD rilievo fotografico



PROSPETTO EST



PROSPETTO EST rilievo fotografico

alessandro giuri architettura e design	oggetto		
	"P.I.U" A.M.I.C.I." Progetto integrato unitario per l'accoglienza ai migranti, la coesione e l'intercultura Riqualificazione della Masseria Boncuri per la realizzazione di una struttura per l'accoglienza degli immigrati extracomunitari richiedenti o titolari di protezione internazionale e protetti umanitari		
Comune di Nardò Area Funzionale 1 piazza Cesare Battisti, 1	committente		elaborato
	stato di fatto prospetti nord ed est con rilievo fotografico		data
note formato A1 / 100	rev_0	30 settembre 2013	t_7
	scala 1:100		

