

PROSPETTO NORD

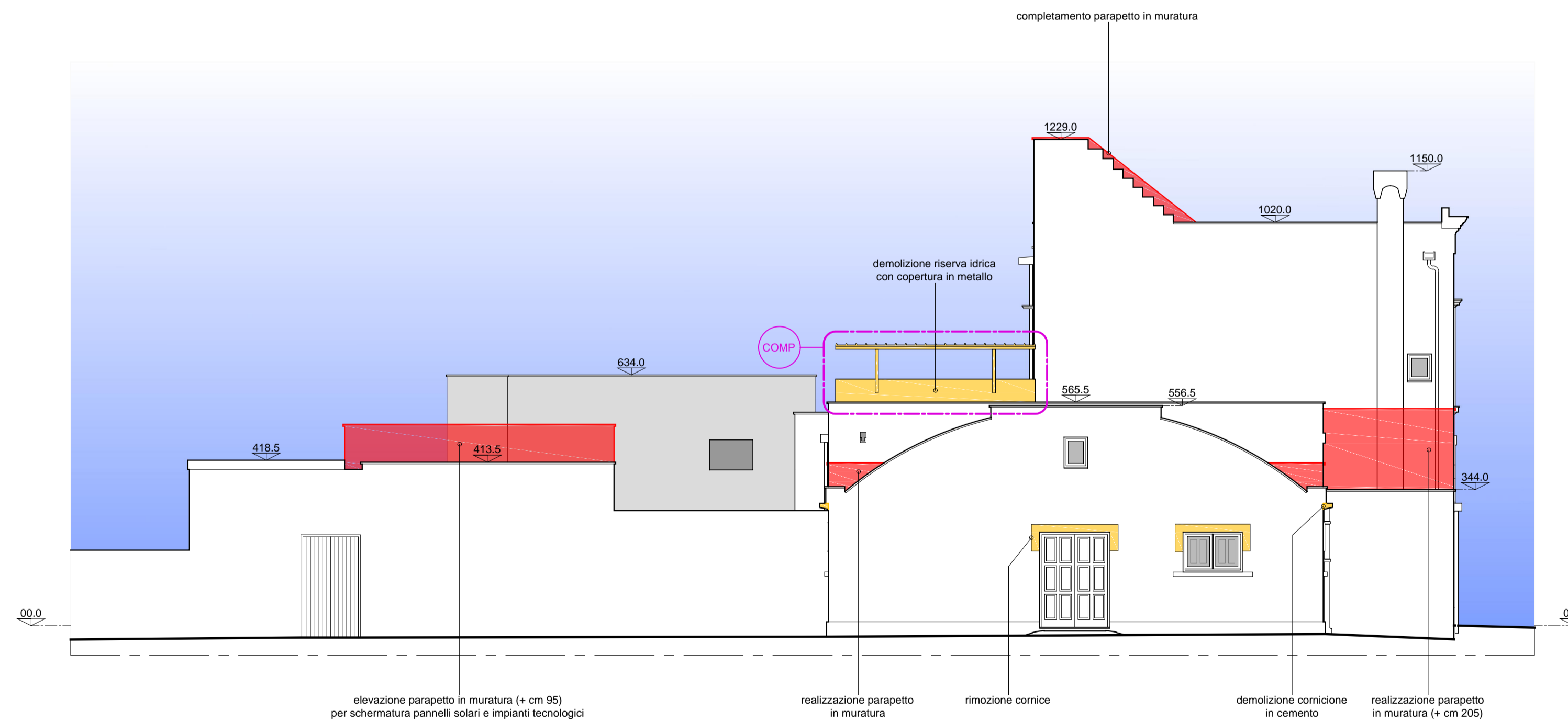

PROSPETTO EST

legenda

- interventi di demolizione (*)
- interventi di nuova costruzione (*)
- (*) interventi non computati e da realizzare con offerte migliorative, ribassi d'asta o ulteriori risorse
- interventi di demolizione e/o nuova costruzione da realizzare secondo quanto riportato nel computo metrico

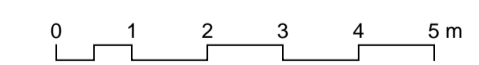

alessandro giuri architetture e design		oggetto "P.I.U." A.M.I.C.I. - Progetto integrato unitario per l'accoglienza ai migranti, la coesione e l'intercultura. Riquadratura della Masseria Boncuri per la realizzazione di una struttura per l'accoglienza degli immigrati extracomunitari richiedenti o titolari di protezione internazionale e protetti umanitari	
committente Comune di Nardò Area Funzionale 1 piazza Cesare Battisti, 1		elaborato stato di fatto > progetto prospetti nord ed est interventi di demolizione e nuova costruzione	
note formato A1 / 100		rev_1 30 settembre 2013	data 30 settembre 2013
			t_14 scala 1:100